



수원화성행궁

광고호수공원

다누림미니밴

4월 경기 추천여행



서울관광재단
SEOUL TOURISM ORGANIZATION

서울다누림관광센터
DANURIM

안내사항

일정안내

| 시간 | 내용 |
|-------|---------------------------|
| 9:30 | 출발지 도착 및 코로나 확산 예방 방역 |
| 10:00 | 수원화성행궁 향발 |
| 11:00 | 수원화성행궁 관람 |
| 12:30 | 점심 시간 |
| 13:20 | 집결 및 코로나 확산 예방 방역 후 탑승/출발 |
| 13:30 | 광교호수공원 향발 |
| 14:00 | 광교호수공원 관람 |
| 16:00 | 집결 및 코로나 확산 예방 방역 후 탑승/출발 |
| 18:00 | 도착 |

※ 당일 교통 상황에 따라 상세 시간은 일부 유동적일 수 있습니다.



요금안내



| 기준 | 내용 |
|------|--|
| 1인기준 | 19000원 ※ 패키지 요금으로 할인 대상자 등 별도 진행 불가 |
| 포함내용 | 화성행궁 입장료, 중식, 제세공과금 등 |
| 지원내용 | 유류비, 주차비, 통행료, 기사, 보조요원, 여행자보험 |

비상연락처

| 업체명 | 내용 |
|--------------|--------------|
| 다누림미니밴 안전담당자 | 당일 연락처 별도 안내 |
| 서울다누림관광센터 | 1670-0880 |

관광지 소개



1코스 수원화성행궁

수원화성행궁은 2007년 6월 8일 사적 제 478호로 지정되었으며, 임금님의 행차 시 거처하던 임시 궁궐인 행궁들 중 모두 576칸이나 되는 국내 최대 규모로, 가장 크고 아름다우며 웅장함이 깃들여 있습니다. 일제강점기 이후 갖가지 용도의 건물로 이용되면서, 그 모습을 잃게 되었으나 화성축성 200주년인 1996년부터 복원 공사를 시작해 2003년부터 일반인에게 공개하게 되었습니다. 코로나19로 지친 요즘, 임금님도 쉬어가던 화성행궁에서 우리 잠시 쉬어가는 시간을 가져보는 건 어떨까요? 우리의 역사와 문화를 배우며, 옛 정취를 느낄 수 있는 하루를 보낼 수 있습니다.





수원화성행궁



기본정보

| 내 용 | |
|-------|--|
| 주소 | 경기 수원시 팔달구 정조로 852 |
| 관람시간 | 매일 9:00 - 18:00 - 하절기(3월~10월) 9:00~18:00 - 동절기(11월~2월) 9:00~17:00 |
| 휴관일 | 연중무휴 |
| 입장료 | 입장권(일반): 1,500원 입장권(군인/청소년): 1,000원 입장권(초등학생): 700원 통합권(어른): 3,500원 통합권(군인/청소년): 2,000원 <small>※ 통합권은 화성행궁, 수원화성, 수원화성박물관, 수원박물관 입장이 가능합니다.</small> |
| 전화번호 | 031-290-3600 |
| 승하차장소 | 화성행궁 공영주차장 |



※ 당일 기후 상황 등에 따라 유동적으로 변경될 수 있습니다.

체험정보



수원화성 테마체험 (스탬프 투어)

스탬프 용지는 체험안내소에서
판매하고 있음.

용지: 500원

코팅: 500원



수원화성 상설공연 (무예24기 시범공연)



정조의 명을 받은 실학자 이덕무,
박제가와 무예의 달인 백동수가
1790년에 편찬한 '무예도보통지'의
24가지 무예를 말함

장소: 신평루 앞

TEL: 031-267-1644(수원시립공연단)

기간: 연중 매주 화~일(월요일 휴무)

시간: 11:00~11:30

이용료: 무료



※ 수원화성코스 사진 저작물 출처(2018.06.04) 수원관광정보

<https://www.suwon.go.kr/web/visitsuwon/course03/course03-01/pages.do?seqNo=193#none>, 수원시청 작성

수원화성행궁 추천 코스



봉수당



봉수당에서의 진찬연

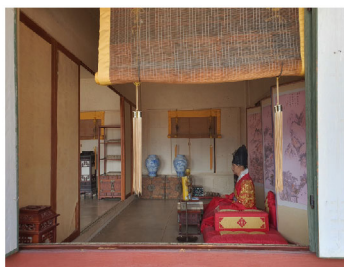

정조대왕의 처소



대장금 촬영지



대장금 수라간



양구일부

편의시설



수유실



수유실 내부

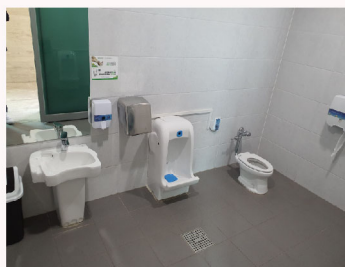

유아용 화장실

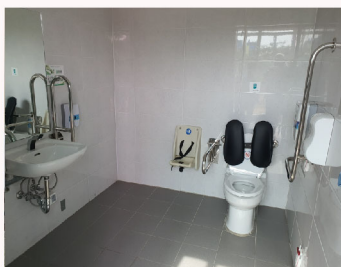

장애인 화장실



다목적 화장실 입구



행궁 내 경사로



관 광 지 소 개



2코스 광교호수공원

광교호수공원은 광교산과 원천저수지 및 신대저수지의 자연을 최대한 보존하여
고유자연경관을 느낄 수 있습니다. 또한, 아름다운 수변공간인 어반레비와 함께 6개의 테마를
가진 둠벙으로 어우러져 여러가지 새로운 문화를 담은 국내 최대의 도심 속 호수공원입니다.
숲과 조화되는 산책로, 다양한 이벤트가 가능한 Lawn beach개념의 야외공연장, 가족단위이용을
고려한 놀이시설 등, 가족, 연인 등이 함께 둘러볼 수 있는 무장애관광지로 여러분께 추천합니다.





수원시 광교호수공원
SUWON GWANGGYO LAKE PARK



기본정보

| | 내 용 |
|-------|---|
| 주소 | 수원시 영통구 광고호수공원로 102(하동 1023) |
| 관람시간 | 상시 개방 |
| 휴관일 | 연중무휴 |
| 입장료 | 무료 |
| 홈페이지 | http://www.gglakepark.or.kr/ |
| 전화번호 | 070-8800-2460 |
| 승하차장소 | 광고호수공원 주차장 |



※ 당일 기후 상황 등에 따라 유동적으로 변경될 수 있습니다





광교호수공원 추천 코스



느린 우체통



포토존

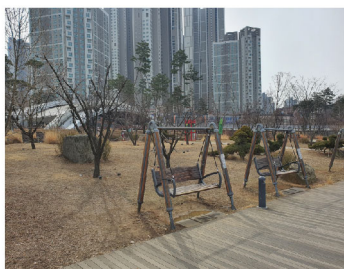

흔들 벤치



광장

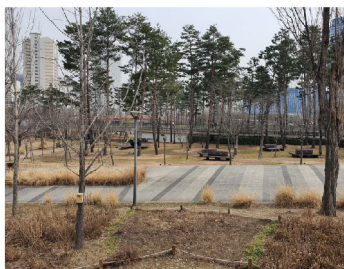

산책로 및 벤치

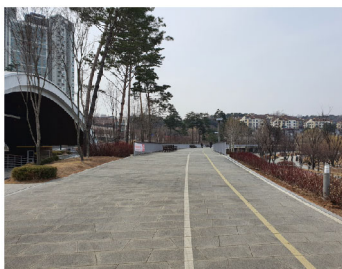

산책로



편의시설



원천호수 장애인 화장실 입구



장애인 화장실



방문자센터 화장실 입구

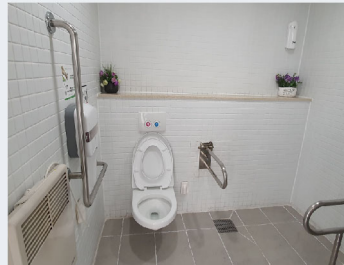

장애인 화장실 내부

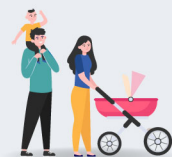

다누림 미니밴 이용자 안전수칙



1. 안전한 관광(여행)을 위해 여행자보험 가입을 의무화 합니다.

- 서울관광재단 서울다누림관광센터에서 지원합니다.

2. 다누림미니밴 내 안전수칙을 준수해주세요.

- 안전벨트를 반드시 착용해주세요.
- 인화성 물품, 위해를 가할 수 있는 물건 등의 반입을 금지합니다.
- 안전운전을 위해 심한 소음은 자제해주세요.

3. 차량내 음식물 반입은 불가능합니다.

- 악취 및 오염으로 다른 이용객에게 피해를 줄 수 있습니다.

4. 긴급상황이 아닌 경우 중도 승하차는 불가능합니다.

5. 전동휠체어 및 스쿠터가 리프트 규격을 넘는 경우 이용이 불가능합니다.

- 휠체어리프트 규격은 1300mm X 760mm입니다.

6. 유아차 이용 영유아의 경우 안전을 위해 미니밴좌석에 앉아 이동합니다.

- 영유아 카시트를 제공합니다.
- 만 12개월 이하의 영유아일 경우 보호자가 안고 타셔야 합니다.

7. 행복하고 즐거운 여행을 위해 안전수칙을 꼭 지켜주시기 바랍니다.

8. 서울시 정책에 따라 폭설, 폭우 등 천재지변으로 인해 미니밴 운행이 취소될 수 있습니다.



코로나19 유의사항 & 예방 수칙

1. 여행 전 코로나바이러스 감염 의심증상이 있으신 분은 여행을 취소해주시기 바랍니다.

- 발열, 기침, 콧물을 포함한 호흡기 이상 증상

2. 마스크 착용을 의무화 합니다.

- 마스크 제공되지 않으니 여행 출발 전 마스크를 착용하고 나와주세요.
- 미니밴 이동 시 차량 내에서도 마스크를 꼭 착용해주세요.

3. 발열 체크 후 정상 체온일 때만 미니밴 탑승 가능합니다.

- 여행 당일 출발 전 일행 중 한명 이상 체온이 37.5도 이상일 경우 당일 운행 취소됩니다.

4. 미니밴 승.하차 시 차량에 비치된 손 소독제 사용을 의무화 합니다.

5. 관광지 입장 시 필요한 QR코드를 사용합니다.

6. 관람 시 일행이 아닌 다른 사람들과 최소 1.5m 이상 거리를 유지하며, 가급적 최대한 간격을 두고 걷거나 앉습니다.

서울다누림관광센터 찾아오시는 길



| 내용 | |
|------|--|
| 주소 | 서울특별시 종로구 창경궁로117, 하나손해보험빌딩 1층 |
| 운영시간 | 평일 09:00~18:00 (공휴일 휴무) |
| 대표번호 | 1670-0880 |
| 홈페이지 | www.seouldanurim.net |

